



Придорожній ресторан в м. Умань (Wayside Restaurant in Uman)

						ІННІ ім.Потебні ЗНУ МБА				
						«Придорожній ресторан в м. Умань (Wayside Restaurant in Uman)»				
Зм.	Кол.	Лист	Резюм	Підпис	Дата	Плакат 01		Стадія КВР	Лист 01	Листів 08
Зав.карт.	Банах А.В.					3D - вигляд		6.1910-і		
Н. Копр.	Банах В.А.									
Керівник	Савін В.О.									
Бакалавр	Мубтахі Асма									



Придорожній ресторан в м. Умань (Wayside Restaurant in Uman)



						ІННІ ім.Потебні ЗНУ МБА				
						«Придорожній ресторан в м. Умань (Wayside Restaurant in Uman)»				
Зм.	Кол.	Лист	Резок	Підпис	Дата	Плакат 02		Стадія	Лист	Листів
						КВР		02	08	
Зав.карт.	Банах А.В.					3D - вигляди		6.1910-і		
Н. Копр.	Банах В.А.									
Керівник	Савін В.О.									
Бакалавр	Мубахід Асм									

Генеральний план ділянки

1:500

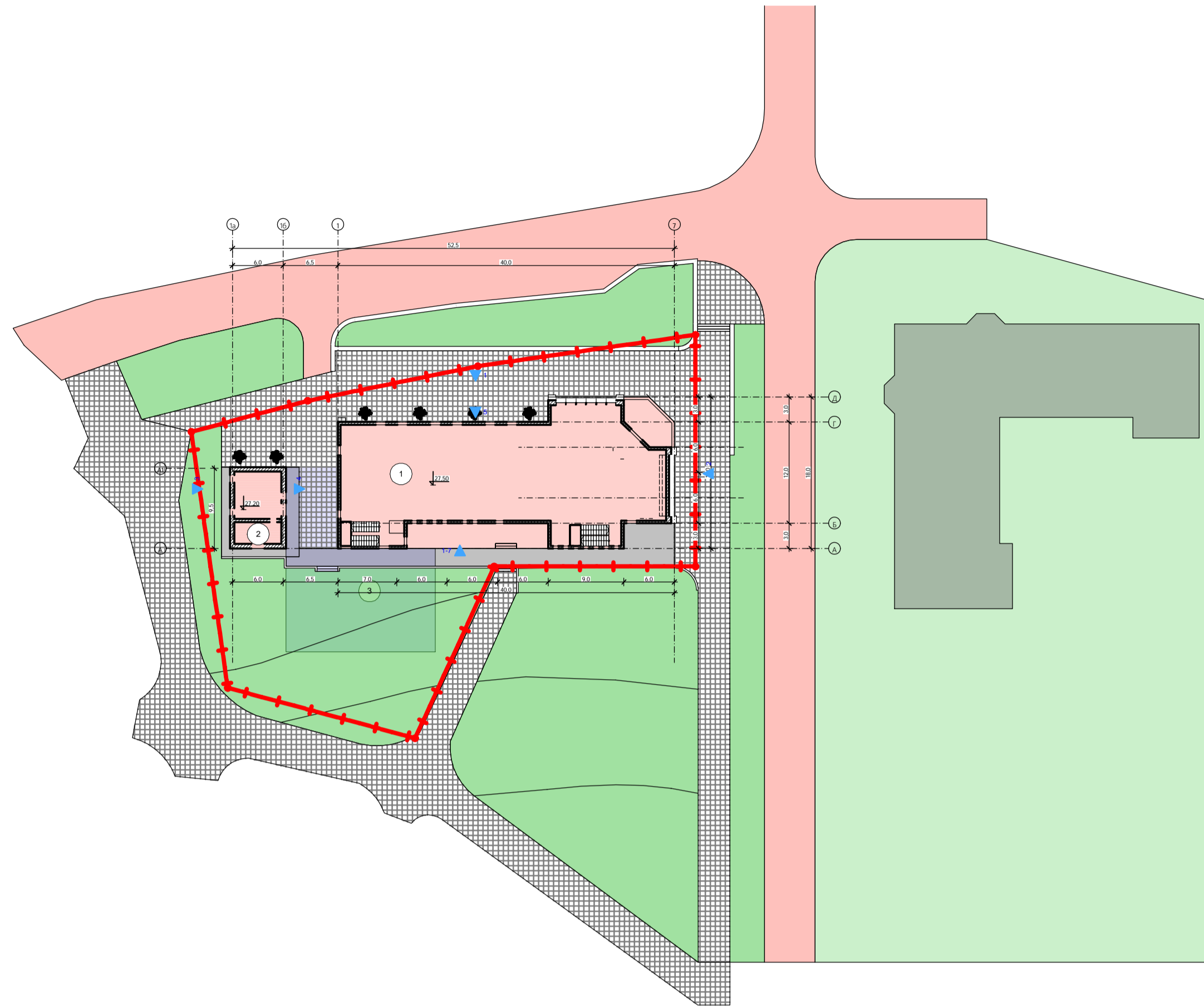

Ситуаційний план

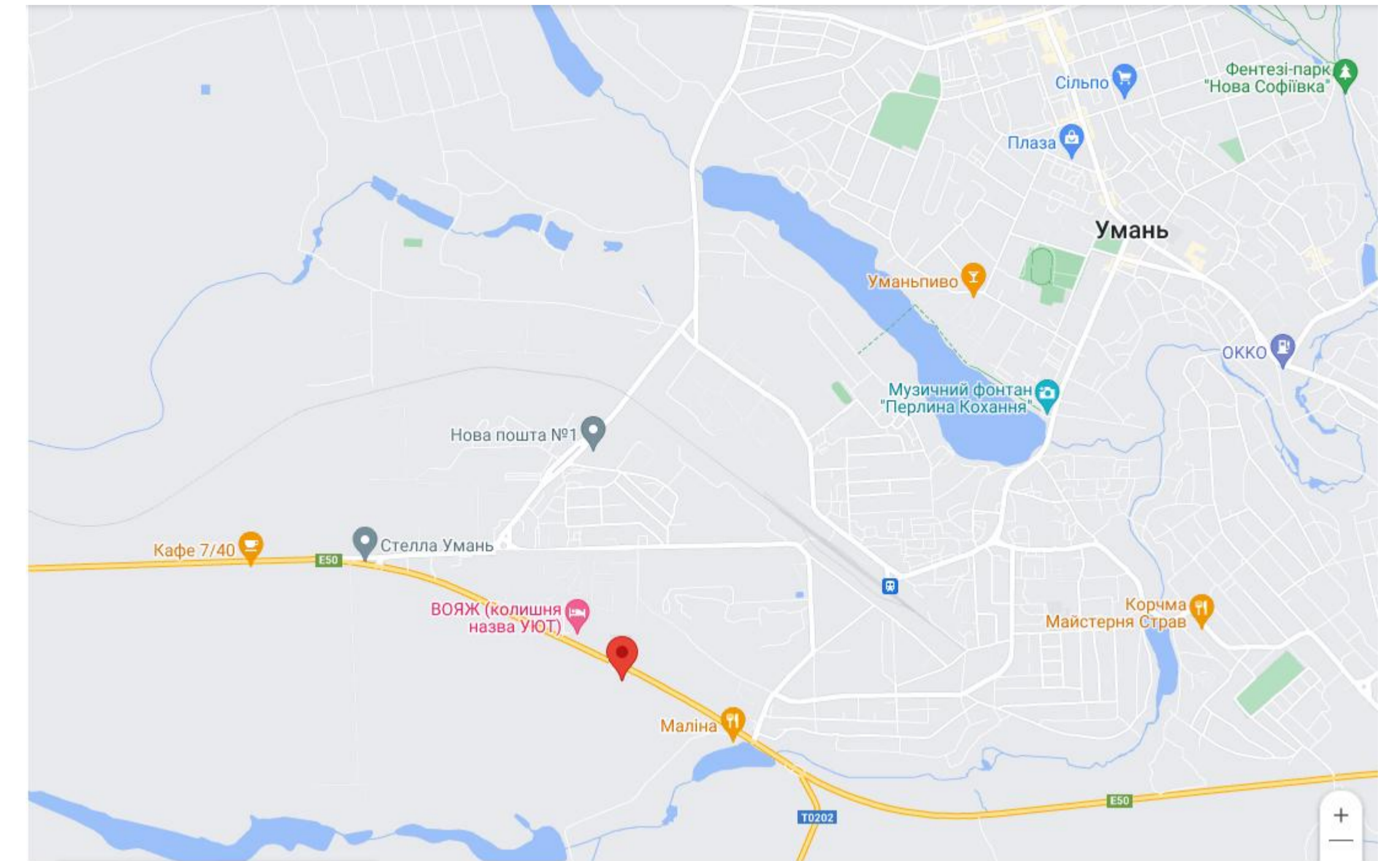

Будівельний об'єм

1:100

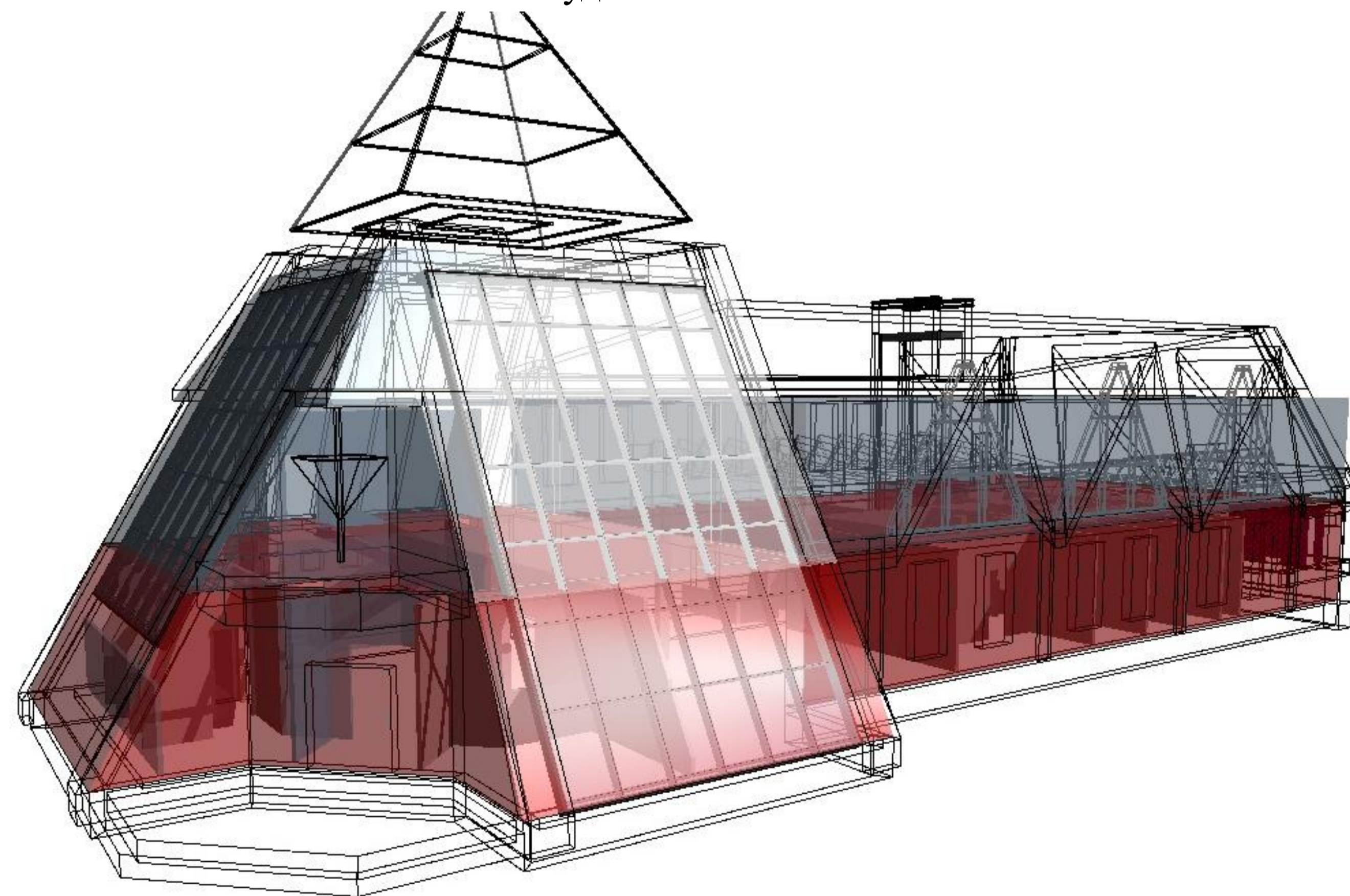

						ІННІ ім.Потебні ЗНУ МБА		
						«Придорожній ресторан в м. Умань (Wayside Restaurant in Uman)»		
Зм.	Кол.	Лист	Резюм	Підпис	Дата			
						Плакати 03		
						Стадія	Лист	Листів
						КВР	03	08
Зав.карт.	Банах А.В.					Генеральний план ділянки, Будівельний об'єм, Ситуаційний план		
Н. Копр.	Банах В.А.							
Керівник	Савін В.О.							
Бакалавр	Мубахад Асма							
						6.1910-і		

План 1-го поверху

1:100

Експлікація приміщень 1-го поверху

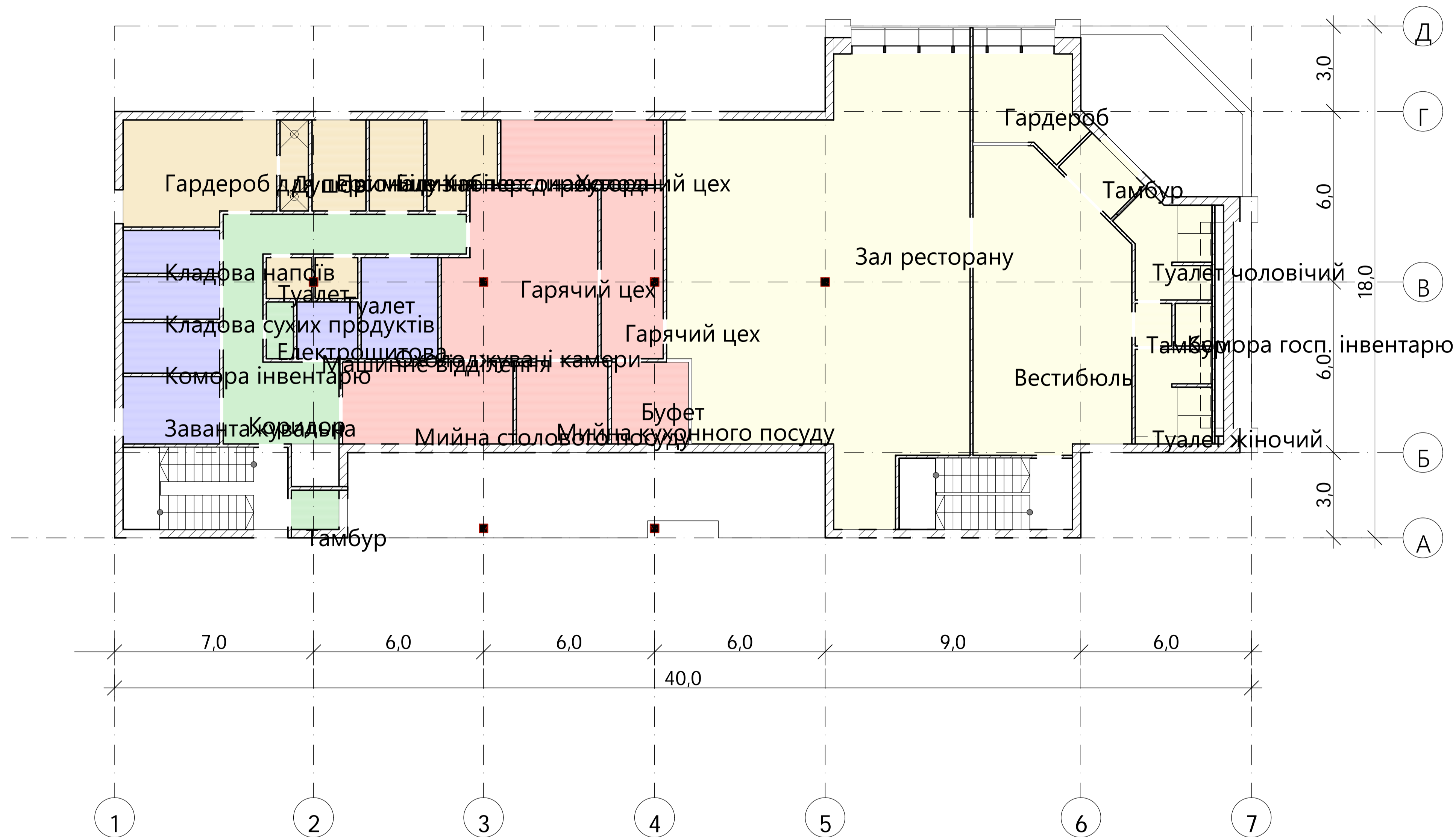

Номер	Назва приміщення	Площа
01	Вестибюль	54,08
02	Гардероб	11,06
03	Тамбур	4,68
04	Туалет чоловічий	9,82
05	Туалет жіночий	8,82
06	Комора госп. інвентарю	1,95
07	Тамбур	1,92
08	Буфет	8,01
09	Гарячий цех	30,47
10	Холодний цех	12,54
11	Мийна столового посуду	17,28
12	Мийна кухонного посуду	9,27
13	Гарячий цех	12,99
14	Кладова сухих продуктів	5,10
15	Кладова напоїв	5,10
16	Комора інвентарю	6,05
16	Охолоджувачі камери	9,61
17	Завантажувальна	8,06
18	Електрощитова	1,91
19	Зал ресторану	136,59
20	Гардероб для персоналу	19,24
21	Приміщення персоналу	6,08
22	Білизня	6,08
23	Кабінет директора	7,43
24	Туалет	2,28
25	Туалет	2,13
26	Душові	3,20
27	Коридор	32,08
28	Машинне відділення	4,29
29	Тамбур	2,32
		440,44 м²

						ІННІ ім.Потебні ЗНУ МБА		
						«Придорожній ресторан в м. Умань (Wayside Restaurant in Uman)»		
Зм.	Кол.	Лист	Резок	Підпис	Дата	Плакати 04		
						КВР	04	08
Зав.карт.	Банах А.В.					План 1-го поверху, Експлікація приміщень 1-го поверху		
Н. Копр.	Банах В.А.					6.1910-і		
Керівник	Савін В.О.							
Бакалавр	Мубахж Асма							

План 1-го поверху 1:100

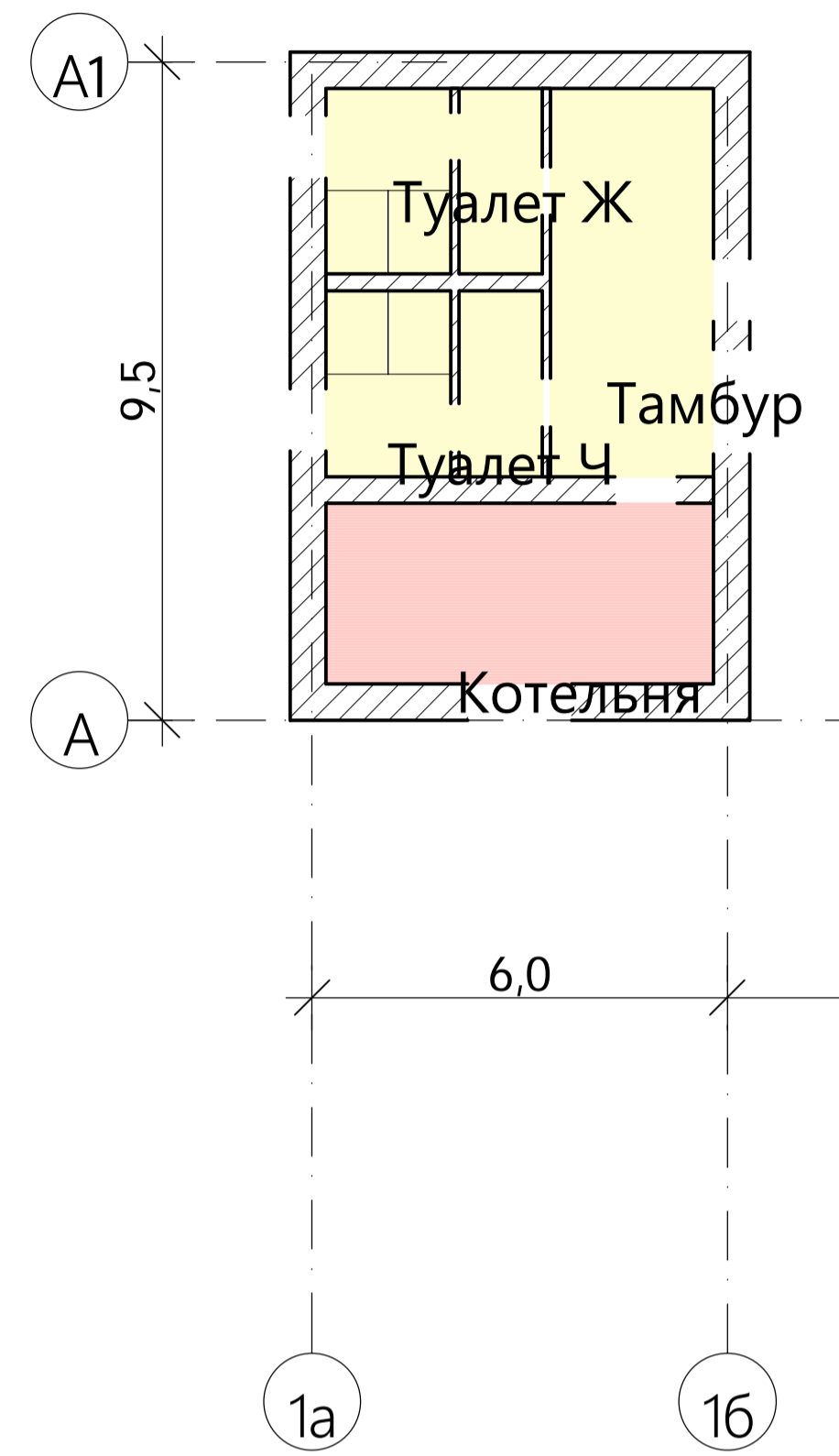

План 2-го поверху

1:100

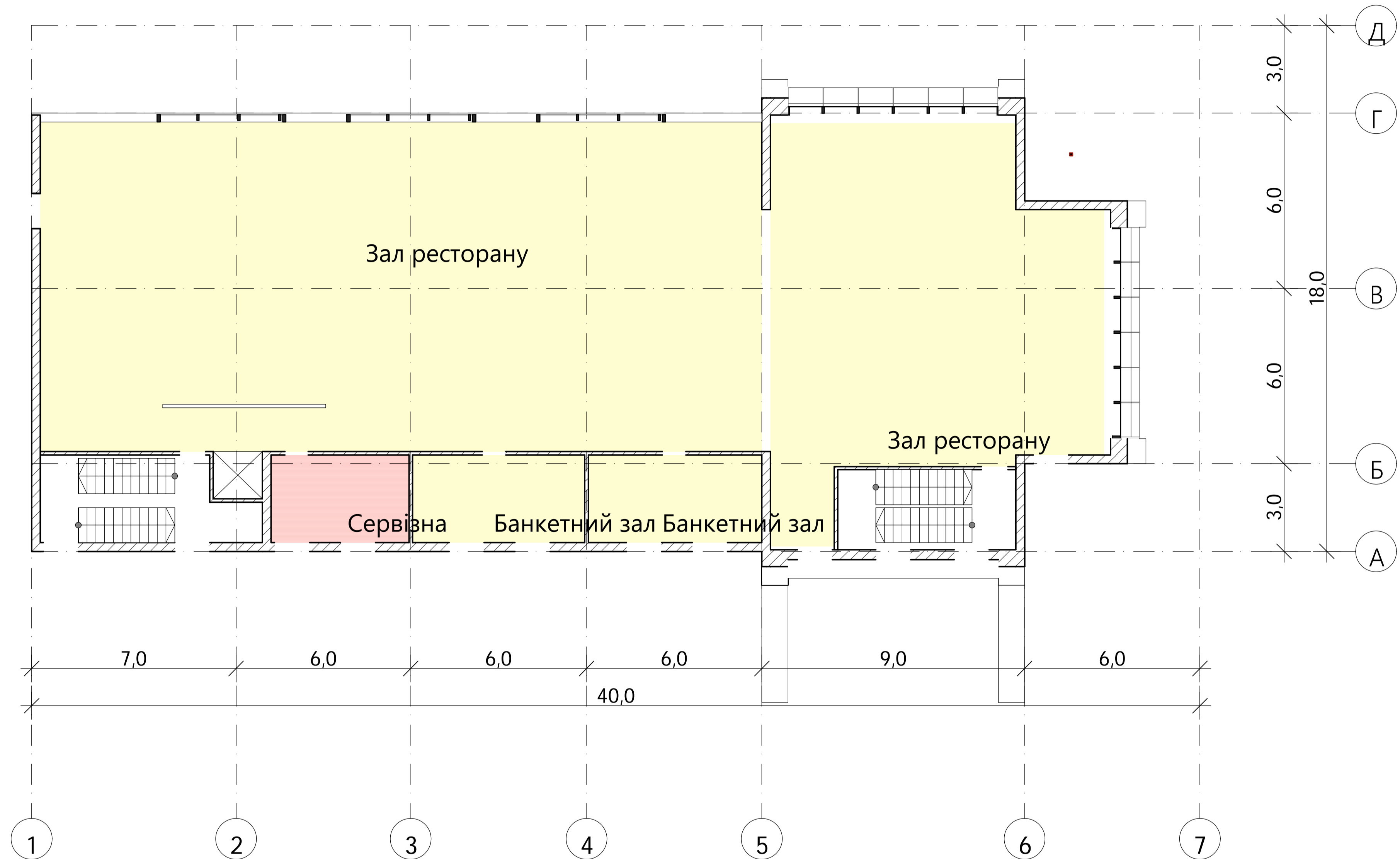

Експлікація приміщень 2-й поверх

Номер	Назва приміщення	Площа
30	Сервізна	14,16
31	Зал ресторану	278,62
32	Зал ресторану	98,77
33	Банкетний зал	17,70
34	Банкетний зал	17,82
		427,07 м ²

Експлікація приміщень - Туалет

Номер	Назва приміщення	Площа
35	Котельня	14,62
36	Тамбур	13,24
37	Туалет Ч	4,83
38	Туалет Ж	4,82
		37,51 м ²

						ІННІ ім.Потебні ЗНУ МБА		
						«Придорожній ресторан в м. Умань (Wayside Restaurant in Uman)»		
Зм.	Кол.	Лист	Резок	Піліс	Дата			
						Плакати 05		
						Стадія	Лист	Листів
						КВР	05	08
Зав.карт.	Банах А.В.					План 2-го поверху. Експлікація приміщень 2-й поверх, План 1-го поверху, Експлікація приміщень - Туалет		
Н. Копр.	Банах В.А.							
Керівник	Савін В.О.							
Бакалавр	Мубахж Асма							
						6.1910-і		

Фасад 7-1

1:100



Фасад А-Г

1:100

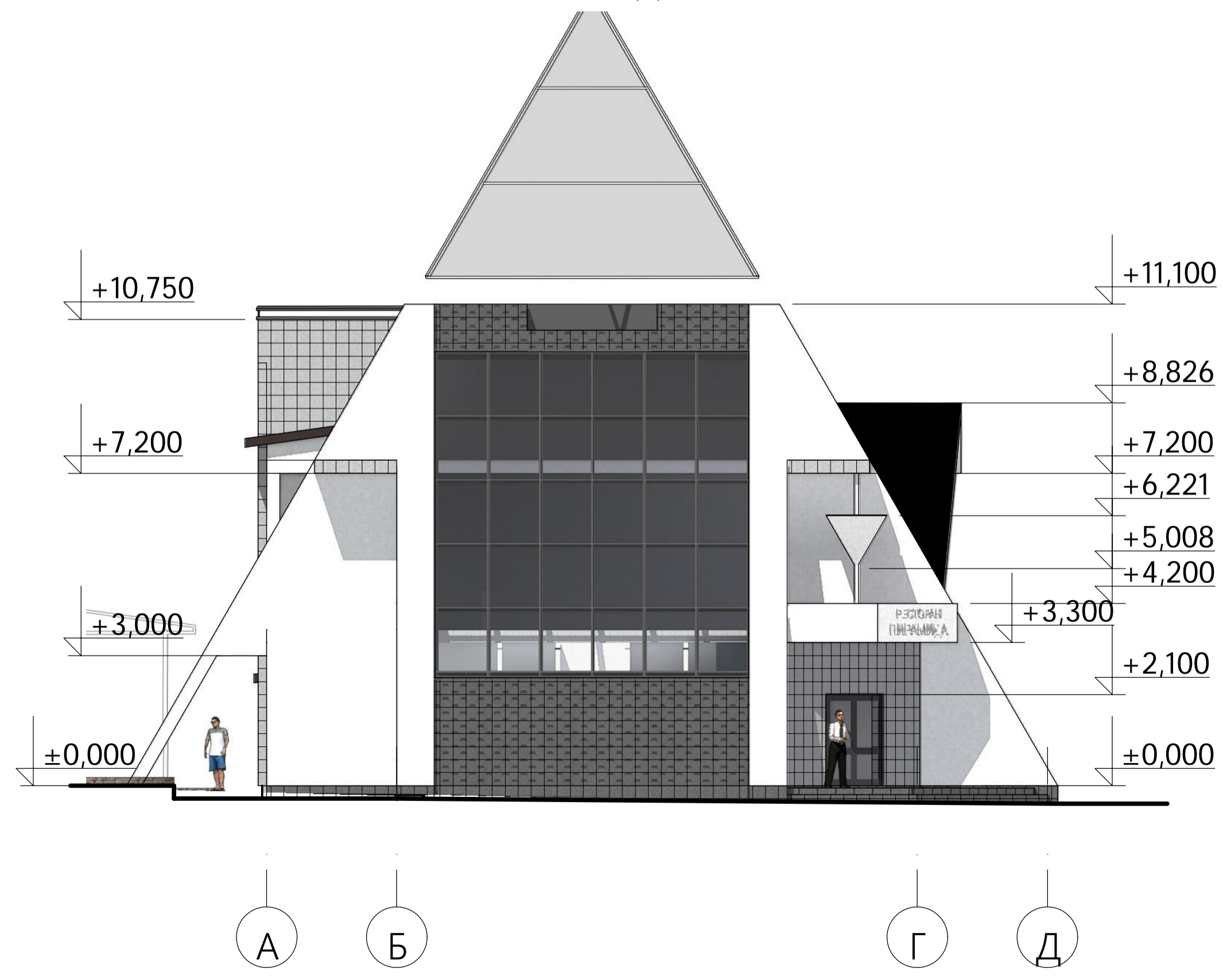

						ІННІ ім.Потебні ЗНУ МБА				
						«Придорожній ресторан в м. Умань (Wayside Restaurant in Uman)»				
Зм.	Кол.	Лист	Резок	Піліс	Дата	Плакати 06		Стадія КВР	Лист 06	Листів 08
Зав.карт.	Банах А.В.					Фасад 7-1, Фасад А-Г		6.1910-і		
Н. Копр.	Банах В.А.									
Керівник	Савін В.О.									
Бакалавр	Мубахкі Асм									

Фасад 1-7

1:100

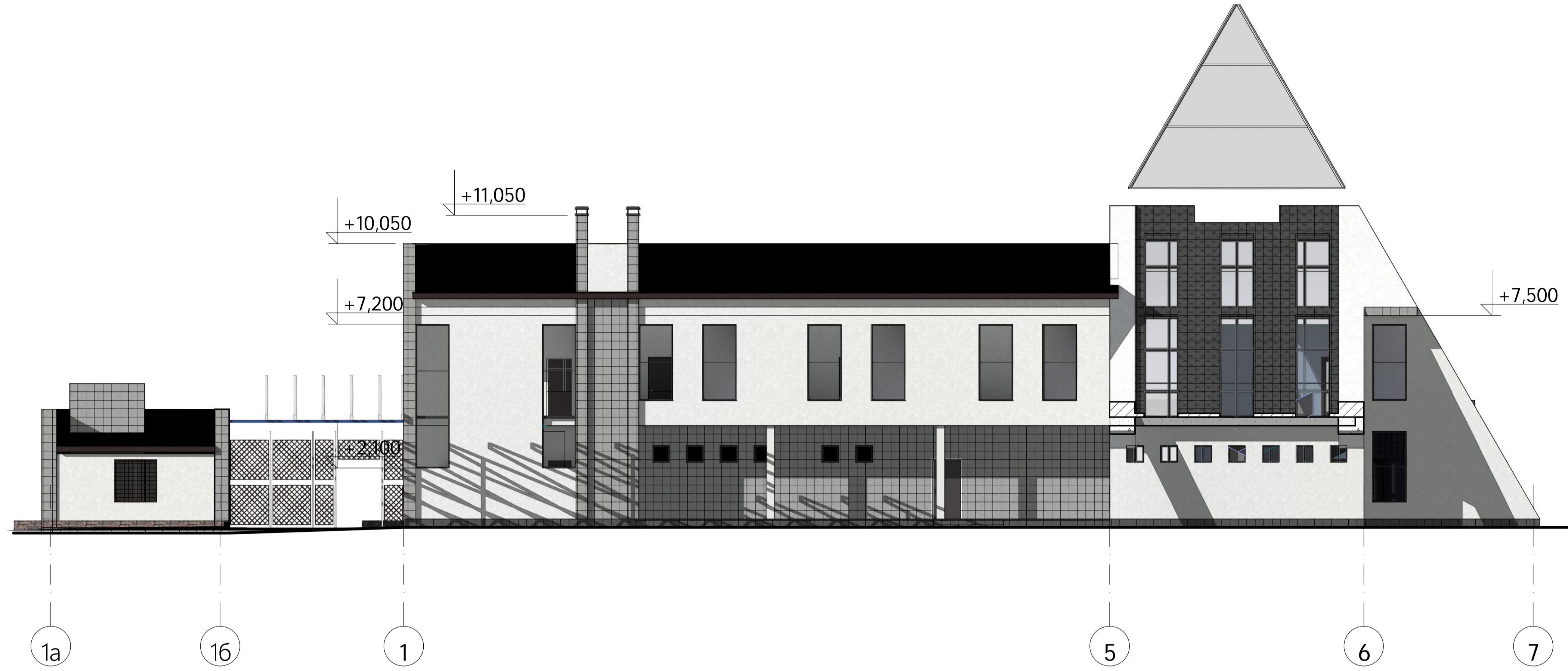

Фасад Г-А

1:100

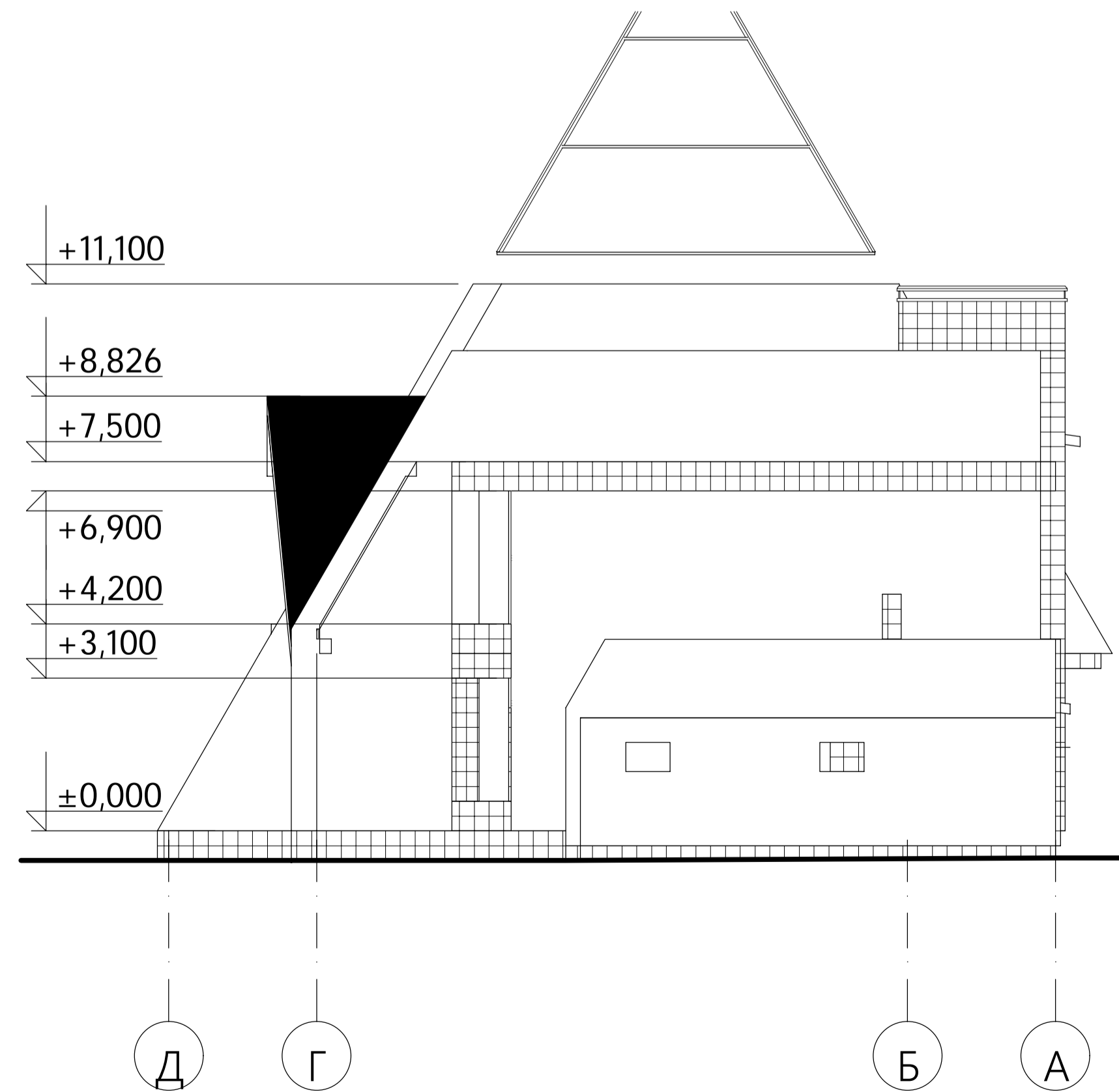

						ІННІ ім.Потебні ЗНУ МБА				
						«Придорожній ресторан в м. Умань (Wayside Restaurant in Uman)»				
Зм.	Кол.	Лист	Резок	Підпис	Дата	Плакати 07		Стадія	Лист	Листів
						КВР		07	08	
Зав.карт.	Банах А.В.					Фасад Г-А, Фасад 1-7		6.1910-і		
Н. Копр.	Банах В.А.									
Керівник	Савін В.О.									
Бакалавр	Мубахід Асма									

Розріз 3-3

1:100

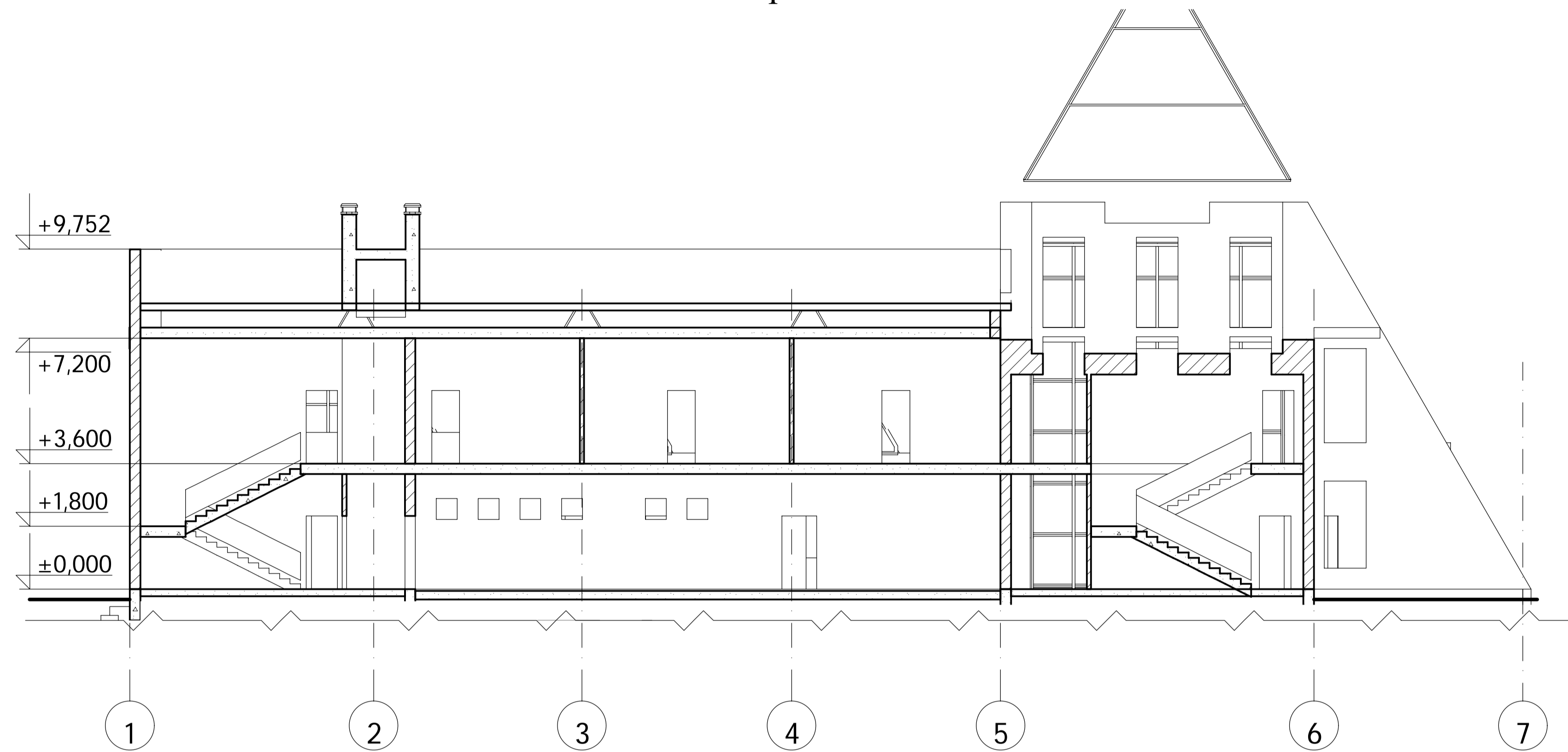

Розріз 1-1

1:100

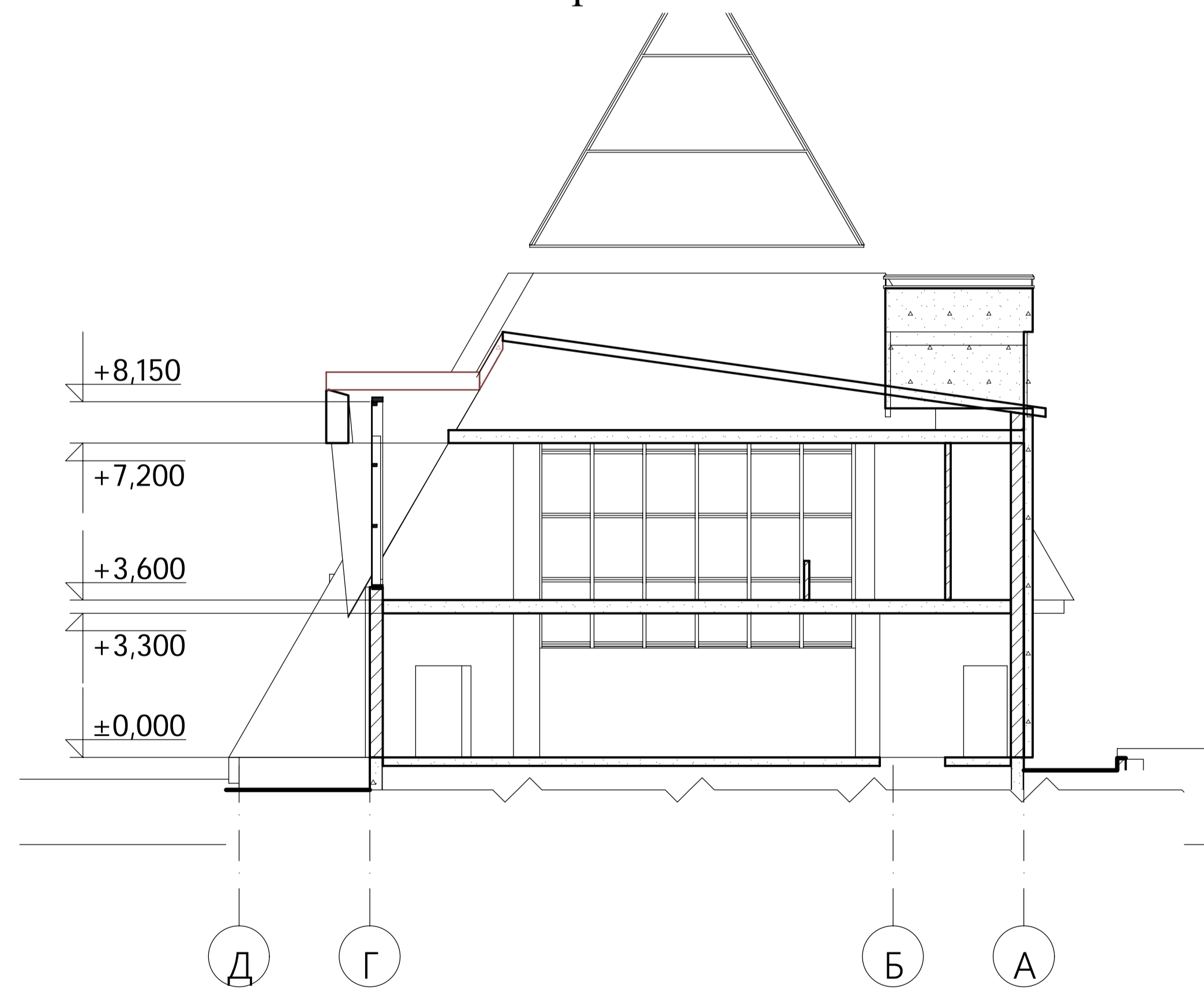

Розріз 2-2

1:100

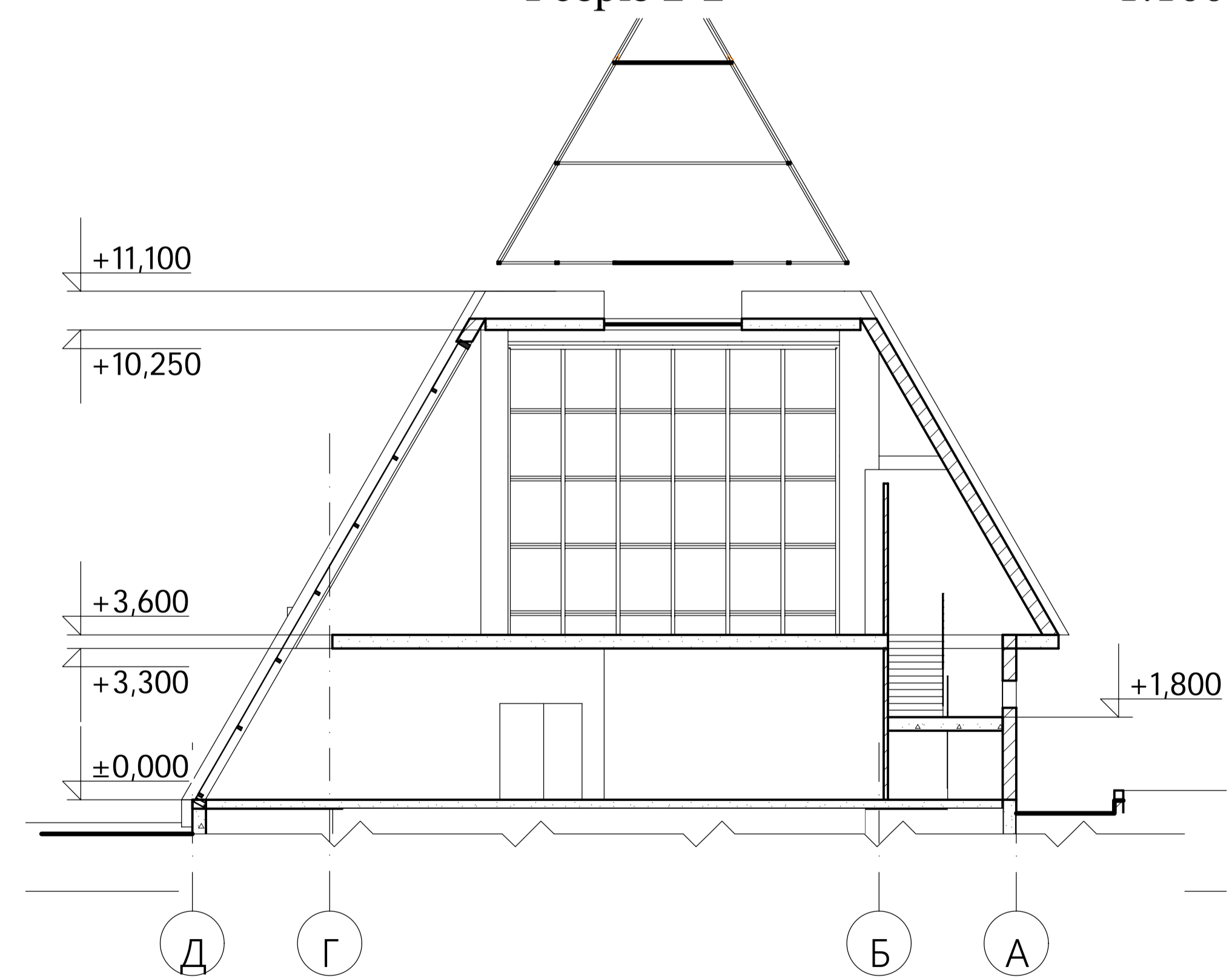

						ІННІ ім.Потебні ЗНУ МБА				
						«Придорожній ресторан в м. Умань (Wayside Restaurant in Uman)»				
Зм.	Кол.	Лист	Резок	Пішник	Дата	Плакати 08		Стадія	Лист	Листів
								КВР	08	08
Зав.карт.	Банах А.В.					Розріз 1-1, Розріз 2-2, Розріз 3-3		6.1910-і		
Н. Копр.	Банах В.А.									
Керівник	Савін В.О.									
Бакалавр	Мубахж Асм									